Landhaus Gritschacher

locanda in Lendorf

St.Peter in Holz 7 · A-9811 Lendorf · **landhausgritschacher@gmail.com** · **(0043) 4762 2124**
Ulteriori informazioni sono disponibili all'indirizzo **https://landhaus-gritschacher.com**

Landhaus Gritschacher

locanda a Lendorf

Spesso ci viene chiesto come abbiamo trovato questa casa venerabile. La mia risposta è: "Non abbiamo trovato la casa, ma abbiamo cercato un uomo stupido e ci abbiamo trovato"!

Quando il desiderio di cambiamento è cresciuto nel 2006, il piano non era ancora completo per rinunciare completamente a Monaco, ma l'idea reale era che acquistiamo da qualche parte (Madeira, Stiria) - La Carinzia non era ancora nella nostra pianificazione qui - ricostruire una piccola casa e affittarla agli ospiti in va...

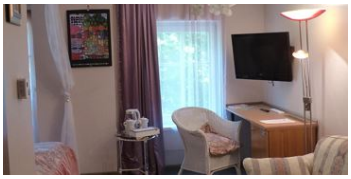

vicino al bosco · lago - distanza (m): 8 · sulla ciclabile · sul sentiero · diretto alla fermata dello skibus/bus · periferia · posizione centrale

Camere e appartamenti

Attuali offerte

Camera doppia, doccia, WC, superior

Benvenuti nella Camera Matrimoniale Gustav Klimt - ispirata da un maestro dell'Art Nouveau! Immergetevi nel mondo del famoso pittore mentre soggiornate nella nostra accogliente stanza. Godetevi il com...

ab
€ 50,00
a persona al 20.04.2024

VAI ALL'OFFERTA

1-2 Personen · 1 Camere da letto · 23 m²

Junior suite, doccia e bagno, WC, superior

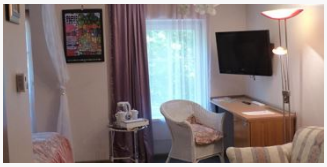

Le camere, ma anche l'area comune, sono zone non fumatori La Junior Suite è attrezzata come segue Letto matrimoniale (200x200 cm) Vasca idromassaggio doccia separata senza barriere mini-frig...

1-2 Personen · 1 Camere da letto · 25 m²

ab
€ 66,50
a persona al 20.04.2024
VAI ALL'OFFERTA

Junior suite, doccia e bagno, WC, superior

Questa junior suite è completamente arredata con legno di pino svizzero. Le camere e le aree comuni sono non fumatori. La junior suite è attrezzata come segue Letto matrimoniale in cembro (180x200 ...

1-3 Personen · 1 Camere da letto · 25 m²

ab
€ 66,50
a persona al 20.04.2024
VAI ALL'OFFERTA

Camera doppia, doccia, WC, superior

Siamo una casa per non fumatori Questa camera doppia è attrezzata come segue Letto matrimoniale (160x200 cm) Doccia benessere/pioggia senza barriere Mini frigorifero (riempibile su richiesta) ...

1-2 Personen · 1 Camere da letto · 18 m²

ab
€ 50,00
a persona al 20.04.2024
VAI ALL'OFFERTA

Condizioni

Nella nostra venerabile casa si trova anche il ristorante del piacere Staner. Oltre ai classici della cucina carinziana e austriaca, il nostro menu comprende anche specialità rare come B. Huchen, Reinanken, lucci e gamberi si possono trovare, ma anche numerosi piatti di selvaggina e frattaglie di agnello, maiale, manzo e selvaggina arricchiscono il nostro menu. Per i nostri ciclisti, non solo abbiamo camere accoglienti per rilassarsi, ma anche parcheggi perfetti e una stazione di ricarica elettrica per la tua bici.

Eventi al lago Millstätter See

Eventi attuali a partire da 20.04.2024

Data	Tempo	Titolo	Località	
20.04.2024	09:00	FOAHMA - Spittaler Autosalon	Spittal/Drau	DETTAGLI
20.04.2024	11:00	Eröffnung Barbara-Egger-Park	Millstatt am Millstätter See	DETTAGLI
20.04.2024	18:30	"Slow Food Kulinarik" im Slow Food Resta...	Seeboden	DETTAGLI

20.04.2024	19:30	Maturaball der HLW Spittal	Spittal/Drau	DETTAGLI
21.04.2024	16:00	Frühjahrskonzert der Trachtenkapelle Lie...	Lieserhofen	DETTAGLI
24.04.2024	18:30	Sommerkonzert BOLSCHOI Don Kosaken	Seeboden	DETTAGLI
25.04.2024	19:00	Imker Stammtisch im Gasthof Perauer	Lieserbrücke/Lieserhofen	DETTAGLI
25.04.2024	19:00	Vernissage	Spittal/Drau	DETTAGLI
25.04.2024	19:30	In Szene - Deutsche Balladen und Sagen a...	Spittal	DETTAGLI
26.04.2024	10:00	Landmarkt Seeboden	Seeboden	DETTAGLI
26.04.2024	18:00	Vernissage paper works Josef Winkler	Millstatt	DETTAGLI
26.04.2024	19:00	Nepal - Eine Zeitreise zum Dach der Welt	Millstatt am See	DETTAGLI
26.04.2024	19:00	Vernissage Galerie - "Sinn und Unsinn Bi...	Spittal an der Drau	DETTAGLI
26.04.2024	20:00	Theateraufführung "Der verkaufte Großvat...	Lendorf	DETTAGLI
27.04.2024	08:00	Tag der offenen Tür der Kärntner Gärtner	Seeboden	DETTAGLI
27.04.2024	13:00	Saisoneröffnungsturnier des 1. TC Seebod...	Seeboden am Millstätter See	DETTAGLI
27.04.2024	19:30	JMK in Concert	Millstatt am See	DETTAGLI
27.04.2024	20:00	Theateraufführung "Der verkaufte Großvat...	Lendorf	DETTAGLI
29.04.2024	19:30	Porcia Klassik - Opus Trio	Spittal/Drau	DETTAGLI

Landhaus Gritschacher

locanda a Lendorf

St.Peter in Holz 7
A-9811 Lendorf
E-mail: landhausgritschacher@gmail.com
Telefono: (0043) 4762 2124
https://landhaus-gritschacher.com